

## Podsumowanie 2014 roku – 1%

Zapewne podsumowywania poprzedniego roku, dopiero w listopadzie, nie można uznać za rzecz normalną. Niestety w przypadku – zwięźle rzecz ujmując – 1% podatku nie ma innego wyjścia. Dopiero kilka dni temu otrzymaliśmy z Fundacji Bread of Life informację o kwocie, o jaką powiększyło się konto Elizy. To nie wina Fundacji, ale Urzędów Skarbowych, które tak późno przekazują należne wpłaty. Tutaj jednak zaczynają się bardzo dobre wiadomości.

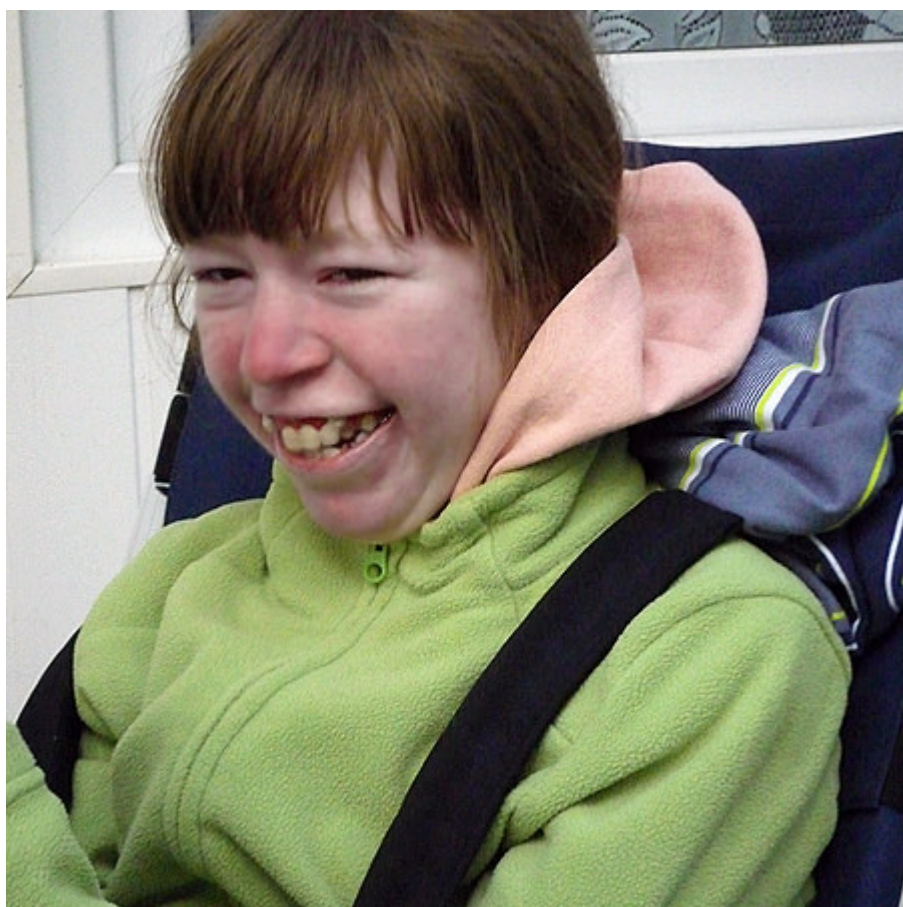

Kochani, kolejny raz byliście bardzo hojni i ponownie w zeznaniach podatkowych pamiętaliście o Elizce. A teraz konkrety: **57 229,47 zł** – taką kwotę podarowaliście naszej córce składając zeznania o osiągniętych dochodach za 2014 r. Bardzo Wam za to dziękujemy, a Eliza przesyła szczery uśmiech. Prosimy pozostańcie z nami i wspierajcie nas dalej w działaniach na rzecz utrzymania leczenia naszej córki.